

## Start uitvoeringsfase 1 – Vervangingswerken Neteleiding

Vanaf midden mei starten de voorbereidende werken voor de vervanging van de asbestcementen Neteleiding door een kunststofleiding (HDPE). Dit is de eerste uitvoeringsfase van in totaal vijf uitvoeringsfasen, gespreid over de periode 2025-2029.

De vervangingswerken staan ingepland in de periode van midden mei tot einde juli. Dan is de eerste fase uitgevoerd en wordt het vervangen leidingdeel terug in bedrijf genomen.

Om de werken veilig en efficiënt te kunnen realiseren worden wegen afgesloten voor alle verkeer en worden omleidingsroutes voorzien.

Wegenis die hinder zullen ondervinden:

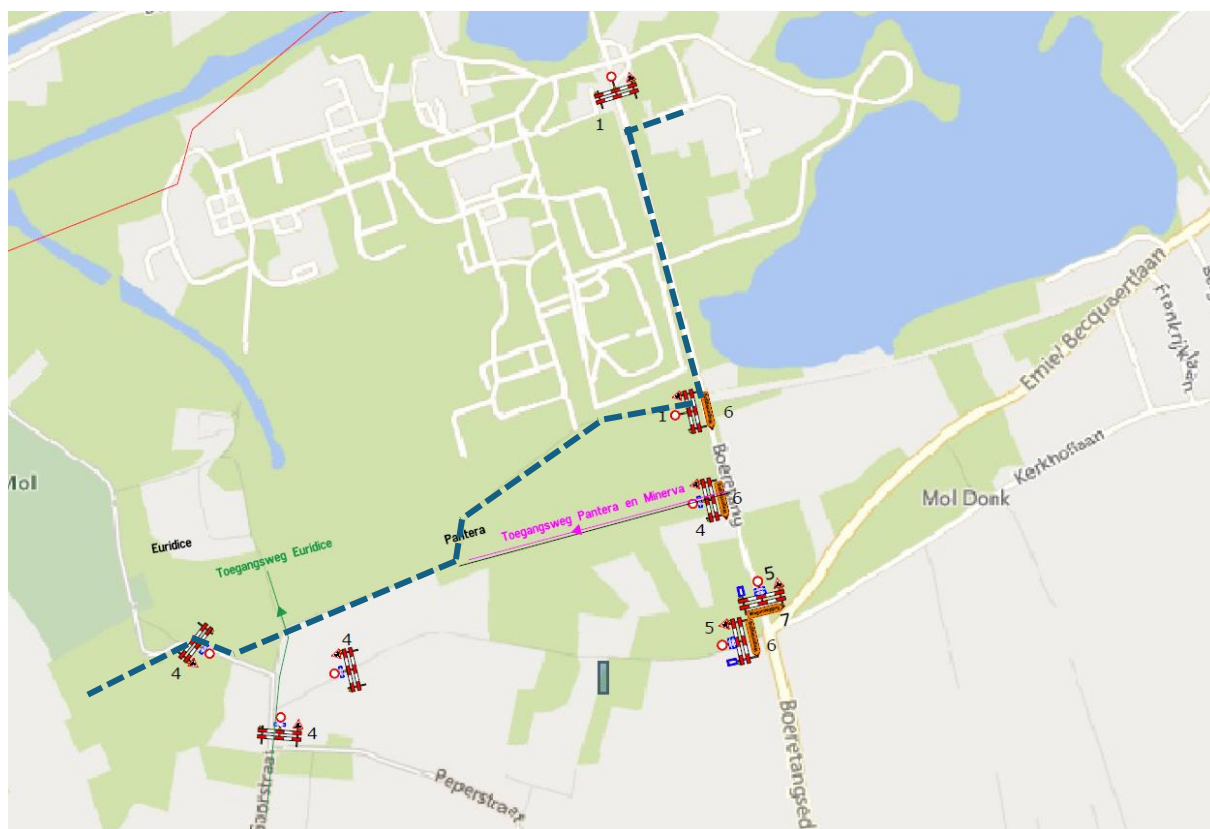

### Omleiding gemotoriseerd verkeer

De oostelijke omleidingroute zal het verkeer via Donk over Dessel via de Boeretangsedreef naar de Gravenstraat leiden.

De westelijke omleidingsroute zal het verkeer via de Castelsebaan over de N118 (Retieseweg) naar de Kastelsedijk en de Gravenstraat leiden.

### Omleiding fietsers

De oostelijke omleidingroute zal het fietsverkeer via Donk tot over de brug van het kanaal leiden om dan het jaagpad op te draaien via de Vonderstraat richting de Boeretang / Gravenstraat.

De westelijke omleidingsroute zal het fietsverkeer via de Castelsebaan naar sas 7 leiden waar dan het jaagpad kan genomen worden richting Boeretang / Gravenstraat.

**Opmerking:** Tijdens Graspop zullen de omleidingen van het festival gelden!

Planning:

Task Name	Duur	Begindatum	Einddatum
<b>A. Bouwrijp maken en afgraven teelaarde:</b>	<b>43 d</b>	<b>maa 14-4-25</b>	<b>woe 18-6-25</b>
SITE 2 / +- 200m	25 d	maa 14-4-25	din 20-5-25
MP 1 -> MP 4 (Boeretang) / +-450m	3 d	woe 21-5-25	vri 23-5-25
MP 4 -> MP 5 (Terrein SCK) / +-100m	3 d	vri 23-5-25	din 27-5-25
MP 5-> Toegang Euridice (Goorstraat) / +-450m	7 d	woe 28-5-25	din 10-6-25
Toegang Euridice -> MP10 (Bos Nuclea golf) / +-350m	3 d	woe 11-6-25	vri 13-6-25
MP10 -> Fase 2 (Bosweg) / +-350m	3 d	maa 16-6-25	woe 18-6-25
<b>B. Shutdown</b>	<b>47 d</b>	<b>maa 12-5-25</b>	<b>don 31-7-25</b>
Ledigen van de leidingen door BP	10 d	maa 12-5-25	vri 23-5-25
SITE 2 / +- 200m	8 d	maa 26-5-25	vri 6-6-25
MP 1 -> MP 4 (Boeretang) / +-450m	17 d	maa 26-5-25	vri 20-6-25
MP 4 -> MP 5 (Terrein SCK) / +-100m	15 d	woe 28-5-25	vri 20-6-25
MP 5-> Toegang Euridice (Goorstraat) / +-450m	21 d	maa 2-6-25	din 1-7-25
Toegang Euridice -> MP10 (Bos Nuclea golf) / +-350m	26 d	don 5-6-25	vri 11-7-25
MP10 -> Fase 2 (Bosweg) / +-350m	23 d	woe 11-6-25	maa 21-7-25
Aftesten volledige leiding, voorafgaandelijk reinigen en foam pig test	2 d	din 22-7-25	woe 23-7-25
Milestone leiding	1 d	maa 28-7-25	maa 28-7-25
In dienst nemen	2 d	din 29-7-25	woe 30-7-25
Nucleaire indienstname	5 d	maa 4-8-25	vri 8-8-25
<b>D. Afwerking</b>	<b>65 d</b>	<b>din 10-6-25</b>	<b>din 30-9-25</b>
SITE 2 / +- 200m	5 d	din 10-6-25	maa 16-6-25
MP 1 -> MP 4 (Boeretang) / +-450m	11 d	maa 23-6-25	maa 7-7-25
MP 4 -> MP 5 (Terrein SCK) / +-100m	49 d	maa 30-6-25	vri 26-9-25
MP 5-> Toegang Euridice (Goorstraat) / +-450m	34 d	maa 11-8-25	vri 26-9-25
Toegang Euridice -> MP10 (Bos Nuclea golf) / +-350m	13 d	woe 10-9-25	vri 26-9-25
MP10 -> Fase 2 (Bosweg) / +-350m	12 d	maa 15-9-25	din 30-9-25
<b>D. Nazorg</b>	<b>6 d</b>	<b>woe 1-10-25</b>	<b>woe 8-10-25</b>

We plannen de werkzaamheden nauwgezet in om hinder tot een minimum te beperken en jullie zo goed mogelijk te blijven informeren.

Het projectteam dank jullie alvast voor uw begrip!

Meer informatie vindt u op <https://www.belgoproces.be/vervangen-neteleiding/>

Heeft u specifieke vragen dan kan u ons contacteren via [neteleiding@belgoproces.be](mailto:neteleiding@belgoproces.be).